

**08-04**

# **IMPACT VAN DE NIEUWE ENERGIEWET OP DIGITALISERING**



**SPREKER:**

**Maikel Kryzewski  
Heroes Corp**

**Landelijk Station inmeld Systeem (LSIS)**

## Wie ben ik?

Maikel Kryzewski

 Heroes Corp – Associate

 alliander – Projectleider innovatie

 STEDIN<sup>.NET</sup> – Delivery lead GIS implementatie

 Netbeheer  
Nederland – Programma manager LSIS



# Wat is een onderstation?

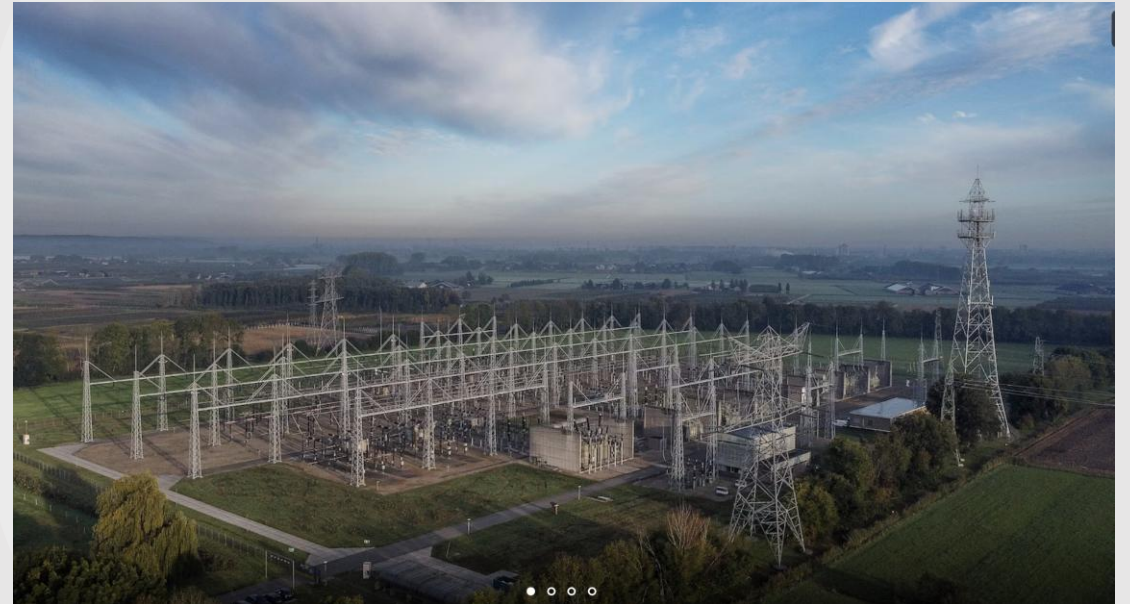

# Wat is een gedeeld station?

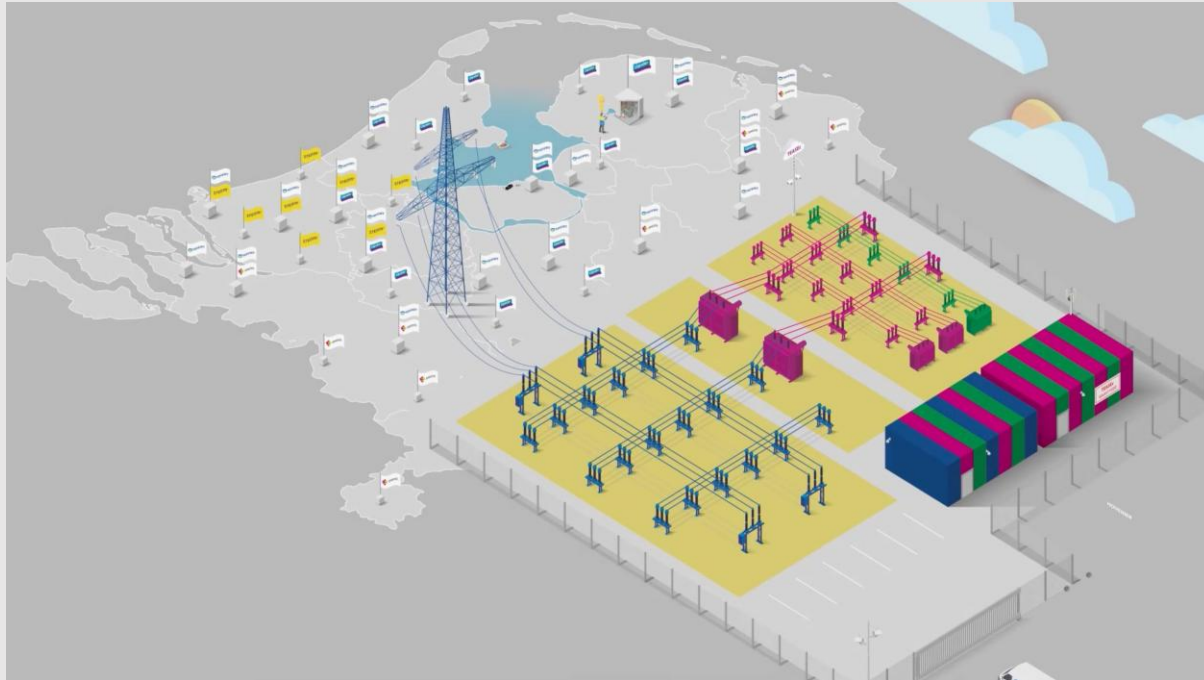



## Waarom een inmeld systeem?



Filmpje: schakelhandeling Dutch power

Snelheid 1,5x  
Tot sec 38

## Wat is de huidige situatie?

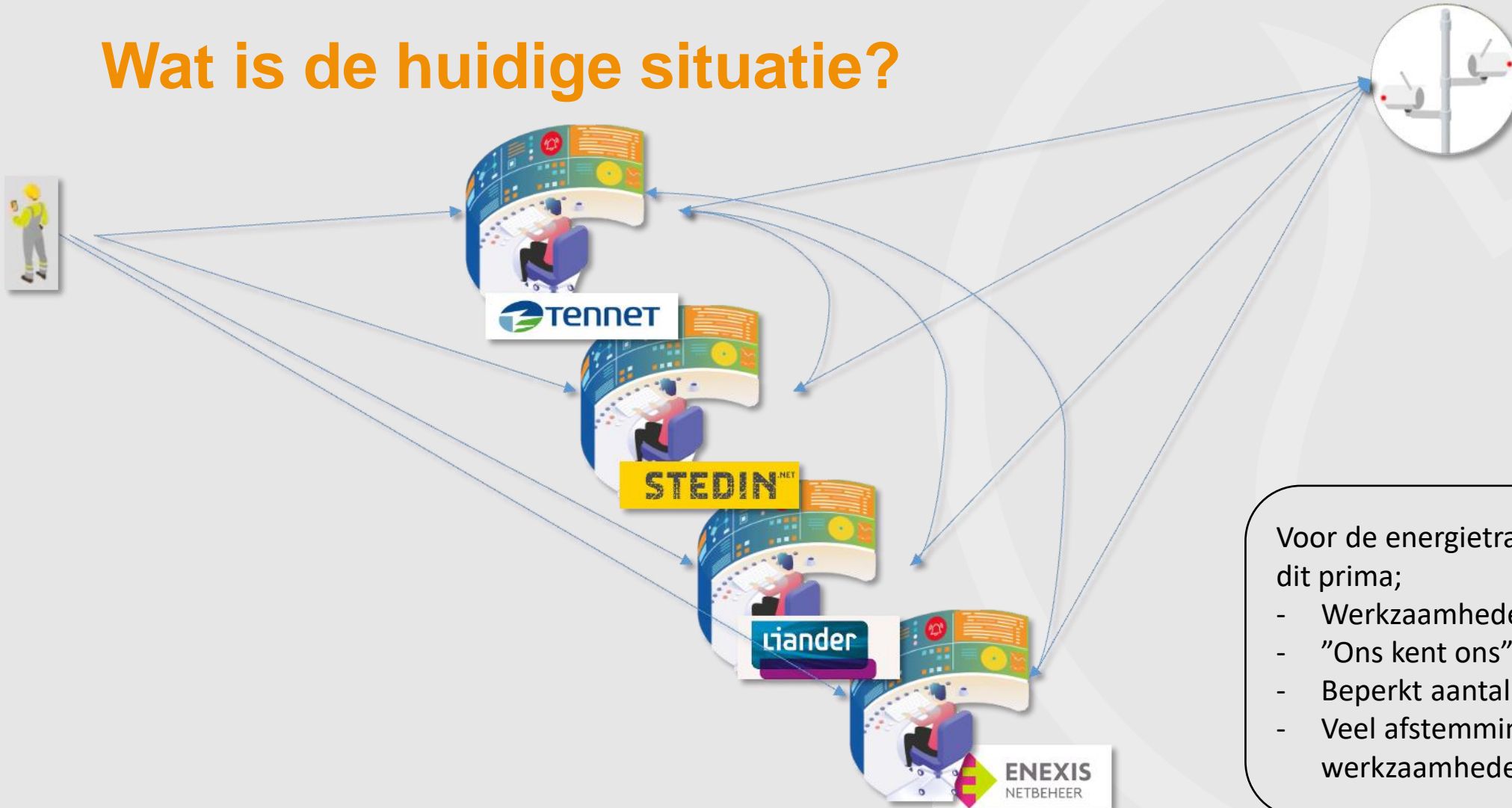

Voor de energietransitie functioneerde dit prima;

- Werkzaamheden overzichtelijk
- "Ons kent ons"
- Beperkt aantal alarm systemen
- Veel afstemming in de werkzaamheden



## Waarom dan een landelijk systeem?



## Welke stappen genomen?

- Werkgroep met kennishouders
- Opstellen basis usecases
- Markttuitvraag
- Terug naar de basis; met gebruikers groepen requirements opstellen
- Demo applicatie laten maken op basis van UX (screenshots)
- Zelf bouwen van de applicatie bij Stedin





## Hoe werken we samen?

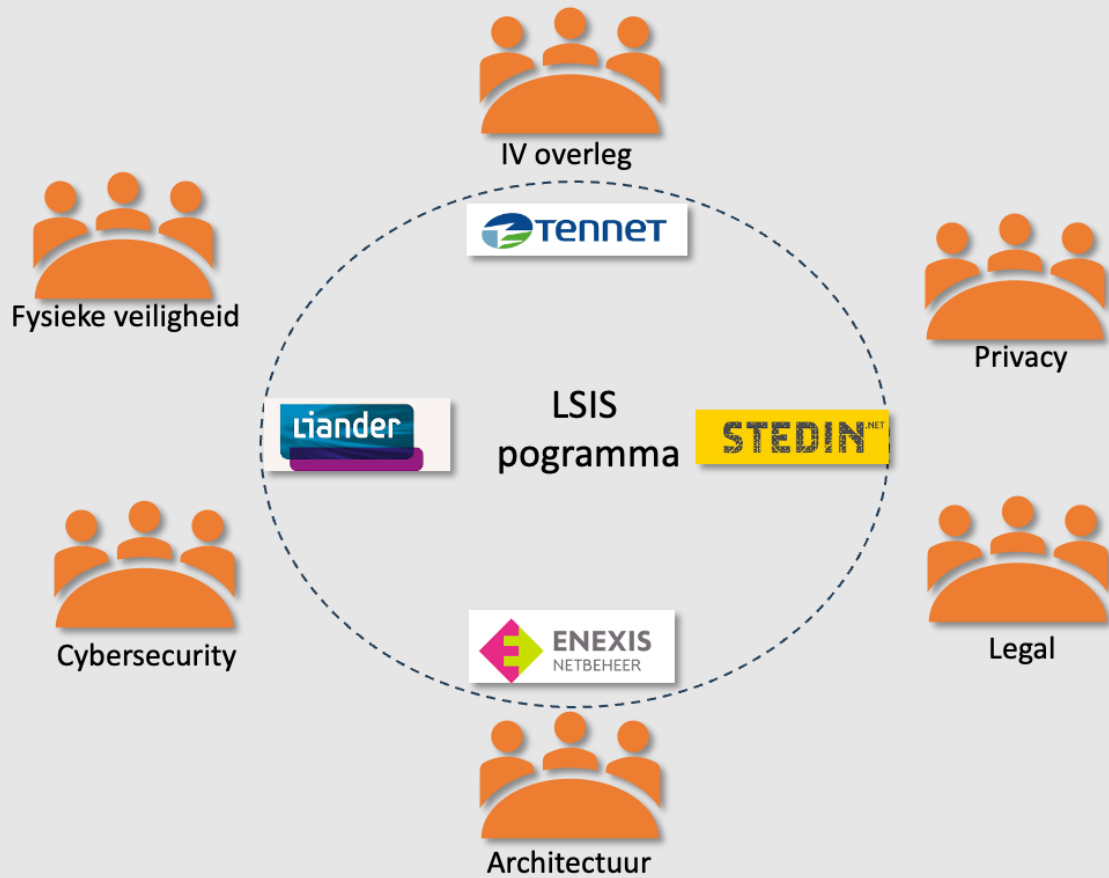

1. Maken gebruik van bestaande overleg structuren binnen de sector
2. Centrale aansturing op de bouw van de applicatie, maar de implementatie decentral
3. Voor de gedeelde onderstations een gelijktijdige uitrol, de overige stations bepalen de netbeheerders zelf.

# Filmpje LSIS

Filmpje: LSIS app - Introductie - NL - Ondertiteld - Dutch Power

Snelheid 1,5x  
Totaal sec 38



# LSIS als landelijk systeem



## Waar staan we nu?

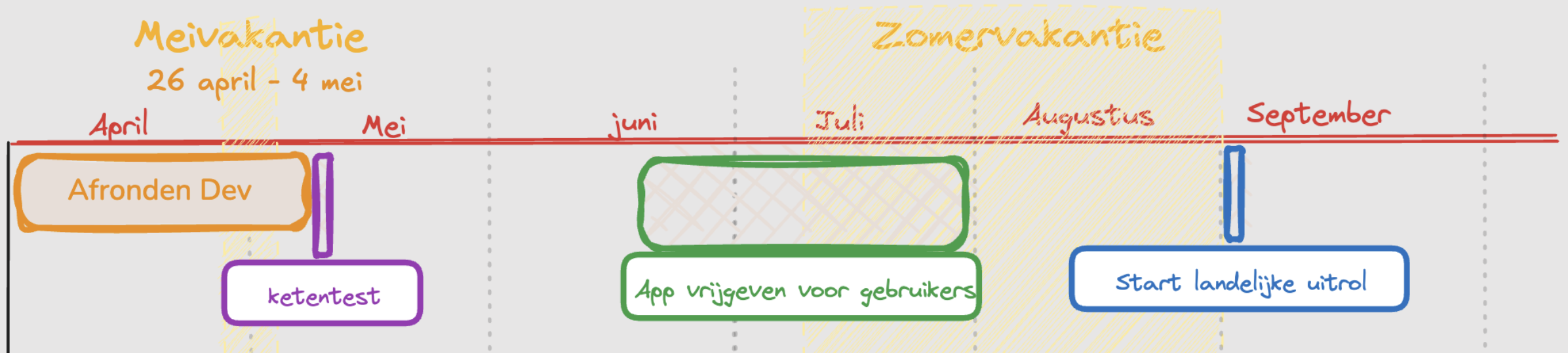



A hand is shown holding a green circuit board with white traces and dots. The background features a blue globe with white grid lines and a large orange arrow graphic pointing upwards and to the right. The overall theme is technology and global connectivity.

**BEDANKT  
VOOR UW  
AANDACHT**